La Nouvelle de St-Mathieu

Année 2021, numéro 5, mai

Ouverture du Pavillon d'interprétation de l'esker, le 15 mai 2021

Veuillez prendre note que l'ouverture pourrait être retardée en raison des conditions climatiques.

Informations municipales

Petit résumé de la séance ordinaire du conseil du 14 avril 2021

- Adoption d'un projet d'entente avec La Fabrique de St-Mathieu pour la location/utilisation de l'église sur une durée d'une année pour permettre à la municipalité via le comité ad hoc pour une nouvelle utilisation de l'église d'entreprendre les démarches nécessaires pour une éventuelle vocation du bâtiment église tout t'en gardant un lieu pour le culte.
- Adoption de soumissions pour acquérir le matériel nécessaire pour la gestion des archives et la mise à niveau des installations informatiques pour la protection et la capacité du serveur.
- Appui aux promoteurs M. Guétan Lanoix et Dave Lanoix pour le développement d'un projet de micro-culture, de micro transformation, vente de cannabis à des fins médicales.
- Adoption du projet de règlement 251 - Limite de vitesse au chemin Dénommé.
- Construction Garage municipal : poursuivre la phase 2 du projet du garage municipal qui comprend les plans pour soumission # dossier Arcad : 21009-0

DIFFUSION DE LA SÉANCE DU CONSEIL DU 14 AVRIL 2021

L'enregistrement de la séance du conseil de la municipalité de St-Mathieu-d'Harricana tenue le 14 avril 2021 par visioconférence via la plateforme ZOOM est maintenant en ligne au :

https://stmathieudharricana.com/la-municipalite/conseil-municipal/pv-et-enregistrements-video

Proposition d'ordre du jour pour la séance ordinaire du conseil, le mercredi 12 mai 2021 à 20 h

Cette présentation de l'ordre du jour vise à rendre l'information plus accessible aux citoyens. La Municipalité ne s'engage d'aucune façon à se limiter à cette liste et pourra y apporter des modifications. L'ordre du jour officiel est adopté à l'ouverture de la séance. Il est donc sujet à changement jusqu'à ce moment. Cela étant dit, lors de la prochaine séance, les sujets suivants devraient figurer à l'ordre du jour :

1. Ouverture de la séance et présences
2. Adoption de l'ordre du jour
3. Adoption du procès-verbal de avril
4. Correspondances :
   - 4.1 Adoption du bordereau de correspondance informative
   - 4.2 Lecture de la correspondance
5. Administration
   - 5.1 Adoption des comptes à payer
   - 5.2 Avenir de l'église
   - 5.3 Construction du garage municipal
6. Varia
7. Période de questions
8. Levée de la séance

Vous avez la possibilité de soumettre des questions à traiter lors de la réunion du conseil en les transmettant par courriel à : stmathieu@stmathieudharricana.com

Informations municipales

TERRAINS À VENDRE

La Municipalité souhaite connaitre les terrains disponibles à vendre sur son territoire et avec votre autorisation, nous pourrions par la suite les afficher sur notre site Web. Pour nous transmettre l'information, faites-le 819 727-9557, poste 321 ou par courriel à : adl@stmathieudharricana.com.

Collecte des encombrants

29 et 30 mai 2021

Au 138, chemin Lanoix

Vous pourrez vous débarrasser de tous les encombrants qui ne sont plus fonctionnels et tout ce qui ne peut être déposé dans les bacs bleus et verts.

Exemples*: appareils électroménagers, pneus (sans les jantes), métaux, meubles, matériel électronique et informatique, etc.*

Veuillez noter que nous ne prenons aucun article avant les dates inscrites pour la collecte.

Date limite pour enlever votre abri d'hiver (abri tempo)

31 mai 2021

Municipalité de St-Mathieu-d'Harricana

« Village de l'Or Bleu »

HOMME OU FEMME DE MÉNAGE

Lieu de travail : l'édifice municipal, la salle communautaire, le Mirad'Art, le vestiaire de la patinoire

Description des tâches :

Veiller à l'entretien ménager hebdomadaire et régulier des locaux de l'édifice municipal et selon les réservations et l'utilisations de la salle communautaire et du Mirad'Art.

Effectuer, entre autres, le ménage des aires communes et des cabinets de toilette.

Compétences : FIABILITÉ, disponibilité, discrétion, autonomie, débrouillardise et flexibilité.

Conditions : Travail contractuel, occasionnel.

Entre 2 h et 6 h par semaine, selon le taux d'occupation.

Taux horaire à discuter.

Pour de plus amples informations, contactez

Carole Dubois au 819 727-9557, poste 325

Courriel : stmathieu@stmathieudharricana.com

Ouverture du Pavillon d'interprétation de l'esker, le 15 mai 2021

Veuillez prendre note que l'ouverture pourrait être retardée en raison des conditions climatiques.

Comité pour une nouvelle utilisation de l'église

En avril, douze membres du Comité se sont rencontrés via Zoom. Les résultats du sondage proposé aux citoyens en mars ont servi de base à des discussions à propos des services qui pourraient être centralisés au bâtiment de l'église. Voyez ici quelques traces des réflexions. Il reste beaucoup de travail à faire pour concrétiser certains de ces services.

Service religieux : Il pourra être maintenu dans l'espace de la sacristie.

Services à la jeunesse : Un large groupe de citoyennes ont su exprimer récemment qu'un CPE au village serait un atout incontestable pour la qualité de vie et le pouvoir d'attraction pour les familles. Un service à étudier consciencieusement.

Salle multiusage : Le sous-sol de l'église actuellement utilisé par la Municipalité peut être considéré comme ce type de lieu à usages communautaire et privé.

Café / dépanneur : Le Comité a lancé diverses idées qui demandent à être réfléchies. Le lieu pourrait être une place où se rassembler au village avec un coin magasin général et un café. Divers produits frais de saison ou préparés localement suivant une vocation coopérative pourraient s'y trouver. Un coin musée pourrait y être intégré.

Bureau municipal : Ayant besoin d'être agrandi et mieux adapté aux nouveaux besoins municipaux, il importe de leur trouver une place également.

Salle sportive : Plusieurs plateaux sportifs sont déjà disponibles sur le territoire.

Dans le sondage, les réponses à la question sur l'acquisition de l'église par la Municipalité ont été 79% positives. Les membres du Comité étaient donc ravis de savoir que la Fabrique et le Conseil étaient à finaliser les détails d'une entente dans ce sens.

Le projet de transformation de l'église demandera des réflexions supplémentaires, des recherches de subventions et de l'aide professionnel. Avec cette entente, la communauté pourra prendre le temps de choisir les services les plus pertinents pour stimuler la viabilité de St-Mathieu-d'Harricana et de déterminer la manière la plus judicieuse de les financer .

Le Comité continue d'avancer en sous-comités et prévoit se réunir de nouveau à la fin mai.

Pour informations et commentaires :

Sébastien Morand

Conseiller municipal

sebastienmorand3@gmail.com

819 727-2700

Pour toutes informations supplémentaires, observations ou questionnements, veuillez contacter l'OBVAJ :
Tél. : 819-824-4049
Courriel : informations@obvaj.org
Site internet : www.obvaj.org
Facebook:
https://www.facebook.com/eauOBVAJ/

VOS INSTALLATIONS SEPTIQUES

Les installations septiques ont pour rôle d'évacuer et de traiter les eaux usées des résidences isolées. Or, la mise en place des installations septiques est souvent non-conformes et l'entretien négligé, ce qui peut causer des problèmes au niveau de la santé et de la sécurité des utilisateurs de puits et de plans d'eau avoisinants. Il peut aussi y avoir de grands impacts sur l'environnement!

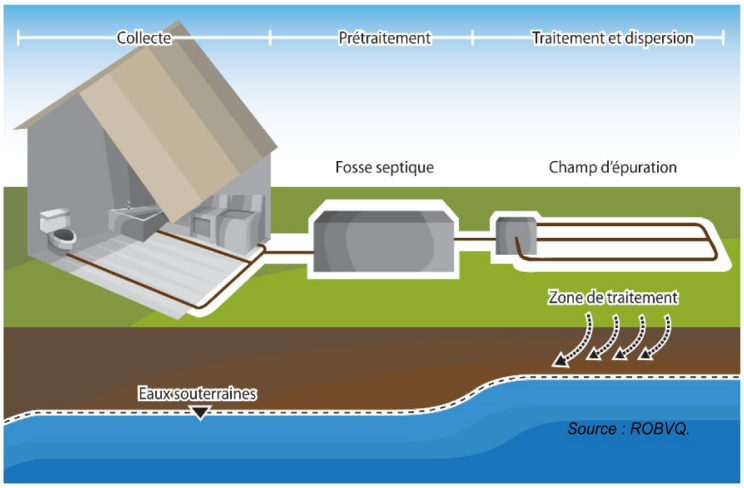

Votre gazon sur le champ d'épuration est vert ou spongieux? Il y a un liquide gris ou noir sur votre terrain? De mauvaises odeurs émanent du champ d'épuration? ***Votre installation septique est probablement défectueuse!***

LES BONNES PRATIQUES

Lorsqu'un volume d'eau est envoyé dans la fosse, un volume équivalent est envoyé au champ d'épuration! Donc, en utilisant trop d'eau, il y a des risques de ne pas laisser suffisamment de temps aux bactéries de faire leur travail. De même, si le sol près du champ d'épuration est saturé, l'eau ne pourra pas y pénétrer convenablement et ne sera donc pas filtrée.

- Répartir les brassées de lavage dans la semaine;
- Éviter d'utiliser beaucoup d'eau après une grosse pluie;
- Éviter d'arroser le champ d'épuration.

Faîtes attention à vote champ d'épuration!

- Ne stationnez pas votre voiture sur le champ et ne laissez pas de voitures y circuler ;
- N'installez pas de structure sur le champ (gazebo, cabanon…) ;
- Ne plantez pas d'arbres ou d'arbustes sur le champ d'épuration!

Éviter de mettre des substances se décomposant mal (ou très lentement), ainsi que des produits toxiques pouvant tuer les bactéries de la fosse septique! **Ne jetez pas aux toilettes ou dans l'évier** :

- ***Huiles et graisses;***
- ***Couches jetables;***
- ***Tampons et applicateurs;***
- ***Mouchoirs et essuie-tout;***
- ***Cheveux;***
- ***Condoms;***
- ***Nourriture et compost;***
- ***Peinture et solvant;***
- ***Pesticides, antigel, essence;***
- ***Litière pour chats;***
- ***Détergents corrosifs (ex: Javel);***
- ***Savons antibactériens et autres désinfectants;***
- ***Médicaments et antibiotiques;***
- ***Etc.***

N'oubliez pas de vidanger votre fosse septique! La vidange est essentielle et doit être faite aux deux ans pour les résidences permanentes et aux 4 ans pour les résidences saisonnières!

St-Mathieu
EN DÉVELOPPEMENT...

Jardin communautaire

Parcelle de terrain de disponible

Situé à l'arrière du bureau municipal, le jardin communautaire est accessible à tous, que vous soyez une personne chevronnée ou débutante, jeune ou moins jeune.

Il n'y a pas de frais pour réserver une parcelle.

Date limite d'inscription : 13 mai 2021

Pour vous inscrire ou pour avoir de l'information faites-le 819 727-9557, poste 321

Distribution d'arbres

Une demande de distribution d'arbre a été faite au ministère des Ressources naturelles, en collaboration avec l'Association forestière de l'Abitibi-Témiscamingue.

Nous attendons toujours la confirmation que nous pourrons en effectué sa distribution en mai.

Soyez à l'affût des communications que nous transmettrons sur notre page Facebook à cet effet.

S'il y a, la distribution se fera entre 16 h et 18 h au garage municipal, celle-ci se tiendra les 18 et 19 mai 2021.

La Municipalité s'associe à cette activité afin de sensibiliser la population à l'importance et au respect des arbres et des forêts.

Ces arbres sont remis gratuitement !

MAI
MOIS DE L'ARBRE ET DES FORÊTS
LE BOIS, ENRACINÉ DANS NOTRE QUOTIDIEN

Ateliers canins

Souhaiteriez-vous participer à des ateliers canins, ici, dans votre municipalité ? Si oui, communiquez au 819 727-9557, poste 321 ou par courriel à : adl@stmathieudharricana.com.

La formatrice souhaiterait connaitre vos besoins afin d'adapter les ateliers selon vos attentes.

Les places seront limitées à 10 personnes, faites vite!

Municipalité de St-Mathieu-d'Harricana

« Village de l'Or Bleu »

Utilisation des infrastructures sportives

Avec l'arrivée du printemps et étant donné cette période de confinement, la Municipalité souhaite vous inviter à la prudence lorsque vous utiliserez les infrastructures sportives municipales. Que vous soyez au quai municipal, au parc de la Pointe, au Pavillon d'interprétation de l'esker nous vous incitons à respecter les règles et mesures du gouvernement du Québec.

Su-PÈRE FÊTE

RALLYE

La municipalité de St-Mathieu-d'Harricana a l'immense plaisir d'inviter pères et enfants à participer à un rallye à l'extérieur dans le cadre de la Semaine québécoise de la paternité. Notez bien que: voiture, bicyclette et appareil photo ou téléphone seront nécessaire à votre parcours de rallye!

DATE DE L'ÉVÉNEMENT : 18 JUIN 2021
HEURE ET DURÉE :17H30 À 19H
LIEU DE L'ÉVÉNEMENT : PARC DE LA POINTE

INSCRIVEZ-VOUS : 819 727-9557 POSTE, 321
COURRIEL : ADL@STMATHIEUDHARRICANA.COM
DATE LIMITE D'INSCRIPTION : 14 JUIN 2021

Municipalité de St-Mathieu-d'Harricana « Village de l'Or Bleu »

Contes dans le tipi

Maurice Bélanger (Moridicus)

Les contes dans le tipi sont de retour cette année ! Vu les mesures sanitaires, les places sont limitées à 12 personnes, nous devrons respecter la distanciation de 2 mètres et les bulles familiales. L'activité se fera sur inscription seulement. Il serait préférable qu'un seul parent par famille soit présent à l'activité pour permettre la présence d'un maximum d'enfant. Lors de votre inscription, il nous faudra le nombre de personnes et les coordonnées complètes.

Date de l'évènement : 8 mai 2021
Heure : 13h30
Endroit : Parc du 100e

Pour vous inscrire contactez Alyson Ménard
Téléphone : 819 727-9557 poste : 321
Courriel : adl@stmathieudharricana.com

Municipalité de St-Mathieu-d'Harricana « Village de l'Or Bleu »

Inscrivez-vous, car les activités devront être annulées par manque d'inscription!

Livre de recettes

Dans le cadre du 100e anniversaire de la municipalité, nous souhaitons réaliser un livre de recettes avec VOS recettes préférées ! Qu'il s'agisse de collations, de desserts, de repas...etc. Tout est acceptable ! Nous faire parvenir votre recette par courriel à **adl@stmathieudharricana.com** ou en personne au bureau municipal. Une seule recette par famille. Merci de préciser votre recette : aliments, quantités, étapes de fabrication et de cuisson. Ne vous gênez pas de mettre votre petite touche personnelle en bas de page !

Pour toute question, veuillez-nous contacter au 819 727-9557, poste 321.

Semaine Québécoise Intergénérationnelle

Du 23 au 29 mai 2021

Projet de courtepointe

Nous invitons la population à participer à un projet de courtepointe qui se tiendra dans la semaine du 23 au 29 mai 2021.

Cette journée a pour but de rendre hommage à l'engagement de tous les professionnels et bénévoles qui œuvrent pour le rapprochement des générations.

Créer votre carré avec vos enfants, parents et grands-parents. Racontez-nous votre histoire sur un tissu, tricot, crochet ou autre. Ce projet se poursuivra toute l'année dans le but de pouvoir assembler votre amour et vos histoires lors du 100e de

la Municipalité.

Envoyez-nous une ou des photos de vous en train de confectionner votre projet et nous montrer vos talents cachés. Participer en grand nombre à cette semaine intergénérationnelle.

Pour participer ou pour de plus amples informations, contactez Nadia Beaulieu à :

municipalité@stmathieudharricana.com

819 727-9557, poste 324

Voici nos gagnants du concours de Pâques du mois passé!

Jaycob Cardinal

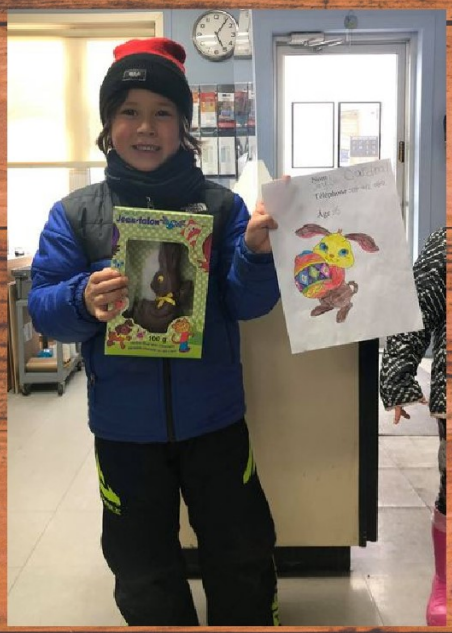

Melian Michetti

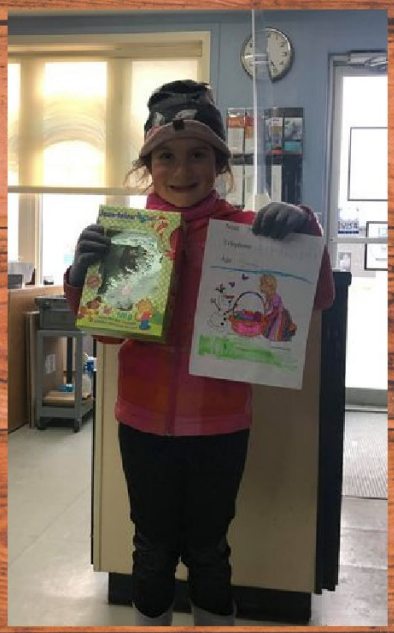

Adèle Pomerleau

Zoé Larochelle

Florence Audet

Maïna Morand

Gabriel Roy

Loic Chabot

Samuel Gagnon

La SADC Harricana est un partenaire incontournable pour la réalisation de vos projets d'affaires!

SADC
Société d'aide au développement des collectivités
HARRICANA

Elle vous aide à :

Démarrer ou acquérir une entreprise
Moderniser des équipements
Acheter ou rénover un bâtiment
Développer de nouveaux marchés
Financer un fonds de roulement

COMMUNIQUEZ AVEC NOUS!
SADC Harricana
T. 819 732-8311—sadc@sadc-harricana.qc.ca
www.sadc-harricana.qc.ca

Canada Développement économique Canada pour les régions du Québec appuie financièrement la SADC

FONDS D'INVESTISSEMENT
Prêt aux entreprises jusqu'à 300 000 $

STRATÉGIE JEUNESSE
Prêt personnel pour les entrepreneurs âgés de 15 à 39 ans, 5 000 $ à 25 000 $

ACCOMPAGNEMENT ET SUIVI
Service-conseil et assistance en gestion, réseautage, formation et coaching

Babillard

Proche aidant, vous jouez un rôle important!

Quand la maladie frappe un membre de notre famille ou un proche, il arrive très souvent, et fort heureusement d'ailleurs, qu'un autre membre de la famille devient un proche aidant. Son assistance, son écoute, son soutien et son attention contribuent au mieux-être du malade. En effet, sachez que votre présence est sa plus grande source de réconfort et que malgré les silences, une présence est toujours apaisante et précieuse.

C'est par le biais du programme **Un moment pour vous** que l'intervenante sociale Brigitte Paul, de Support aux aînés de l'Harricana, peut vous soutenir et vous aider afin d'améliorer votre situation et retrouver votre équilibre. N'hésitez pas à communiquer avec elle au **819 727-5555.**

Société Alzheimer
ABITIBI-TÉMISCAMINGUE
Secteur MRC d'Abitibi

Troubles neurocognitifs et intimité sexuelle

« Il se peut qu'en raison des conséquences de la maladie sur son cerveau, la personne atteinte ait moins la maîtrise de ses envies et de ses besoins »

Vous avez besoin de plus d'infos :
Marielle Rioux, intervenante sociale
Société Alzheimer Abitibi / Témiscamingue- secteur MRC d'Abitibi
819 727-1221

Zéro déchet

Bonne nouvelle !

Les citoyens de St-Mathieu-d'Harricana ont recyclé 73,27 tonnes de matières recyclées pour l'année 2020.

BBQ - Le citron dégraissant naturel

Des grilles sales, c'est difficile à nettoyer sans produits. Le citron peut vous aider grâce à son pouvoir naturel. Coupez une moitié et frottez la grille encore chaude. Pour ne pas vous brûler le bout des doigts, utilisez une fourchette.

Nettoyer le robinet

Pour remettre un robinet à neuf, remplissez un sac avec une quantité égale d'eau et de vinaigre blanc. Laissez reposer environ une heure et les résidus de minéraux disparaîtront comme par magie !

La Nouvelle paroissiale

Du 24 avril au 2021 au 29 mai 2021

« Bien-aimés nous sommes les enfants de Dieu. » **Jean 3,2**

24 avril	19 h	Pour Jane Eliot Par Carmel et Maurice Bédard	21-07
1er mai	19 h	Messe à La Motte	
8 mai	19 h	Pour Yvan Valiquette Par Marie-Ange Allard	21-05
15 mai	19 h	Messe à La Motte	
22 mai	19 h	Pour Marthe Allard Par la famille Noël Allard	21-01
29 mai	19 h	Messe à La Motte	

Sympathies aux familles Valiquette, Desgroseilliers et Cyr

suite au décès d'Yvan Valliquette fils de Régina Cyr et époux de Lise Desgroseilliers.
Yvan est descendant d'une grande famille pionnière. Il a eu un pied à terre à St-Mathieu pendant de nombreuses années. Avec son épouse Lise, ils ont mis tous les efforts pour maintenir les services **« *essence et dépanneur* »** dans notre village.
On se souvient de toute la famille et en ces moments difficiles, nos pensées sont avec vous tous.

Offrandes	Quêtes	Prions
27 mars	**105,75 $**	**9,00 $**
3 avril	**56,00 $**	**3,80 $**
	31,00 $	**6,00 $**
10 avril	**96,25 $**	**7,20 $**

Marguilliers et Marguillières

Présidente d'assemblée :
Clémence Picard 732-4182
Trésorière : Raymonde Thériault
Secrétaire : Monique Desrosiers
Marguillière 2021-2023 : Denis Lanoix
Marguillier 2021-20203 : Lucien Allard
Marguillier 2019-2021 : Marie-Rose Morin
Marguillier 2019-2021 : Clémence Riopel
Marguillière 2020-2022 : Lorrain Roy
Marguillier 2020-2022 : Yvon Guindon

Tarif des services :

Messe : 15 $
Baptême : gratuit (à votre discrétion)
Mariage et anniversaire : 200 $ + 100 $*
Funérailles : 200 $ +100 $*
Lampe du sanctuaire : 3 $
* pour organiste et chantres

Équipe pastorale

Pasteur : Raymond Martel
Presbytère : 732-5861, laissez le message
Célébrations : Aline Cyr 732-5576

Services offerts par la Paroisse

Baptême : Mme Cécile Roy 727-2314
Funérailles : Mme Aline Cyr 732-5576
Cimetière : Raymond Desrosiers 732-8480
Nouvelle paroissiale : Pauline Allard 732-3918
Repas de funérailles, contactez : Clémence Picard, Marie Grondin ou Monique Desrosiers
Extrait de baptême, mariage… : Estelle Dupuis 732-6683
Transmettre la Foi : Cécile Roy 727-2314

Excavation Gilles Roy Inc.
441, Rte 109, St-Mathieu d'Harricana
819-727-9639

Les Entreprises Roy & Frères de St-Mathieu inc.

Pelle hydraulique 790

Excavation Christian Lemay inc

Dany Lemay enr
819-732-1459

Municipalité de St-Mathieu-d'Harricana
« Village de l'Or Bleu »

eska
EAUX VIVES WATER
11 Chemin des Sablières
St-Mathieu d'Harricana

Année 2021, numéro 5, mai

Municipalité de St-Mathieu-d'Harricana
« Village de l'Or Bleu »

203, chemin Lanoix

St-Mathieu-d'Harricana, Québec, J0Y 1M0

Téléphone : 819 727-9557

Lundi au jeudi de 8 h à 12 h et 13 h 30 à 17 h 30

Courriel : accueil@stmathieudharricana.com

Site Internet : www.stmathieudharricana.com

Évènements Mai

Fête des mères	9 mai
Ouverture du Pavillon d'interprétation de l'esker	15 mai
Banque alimentaire Vestiaire de la patinoire	15 h à 18 h Jeudi le 20 mai

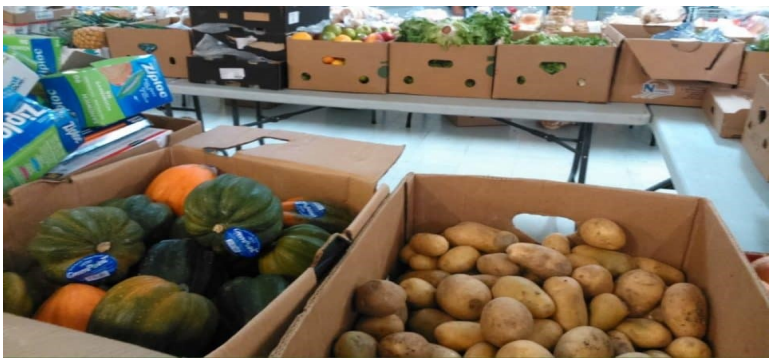

Distribution des caisses d'eau-
Mardi et mercredi
de 16 h à 18 h

Messe à l'Église St-Mathieu
à 19 h

Séance du conseil municipal
Par Zoom conférence
à 20 h

Mai 2021

DIM	LUN	MAR	MER	JEU	VEN	SAM
						1
2	3	4	5	6	7 BAC VERT BAC BRUN	8 Messe
9 Fête des mères	10	11	12 Séance du conseil municipal	13	14 BAC BLEU	15 Ouverture Pavillon
16	17 Date limite achat eau	18	19	20 Banque alimentaire	21 BAC BRUN	22 Messe
23 / 30	24 Bureau municipal Fermé / 31	25 Distribution d'eau	26 Distribution d'eau	27	28 BAC BLEU BAC VERT	29